

ΕΛΛΗΝΙΚΗ ΔΗΜΟΚΡΑΤΙΑ
ΤΕΧΝΙΚΟ ΕΠΙΜΕΛΗΤΗΡΙΟ ΕΛΛΑΔΑΣ
ΠΕΡΙΦΕΡΕΙΑΚΟ ΤΜΗΜΑ ΘΡΑΚΗΣ
ΠΑΡΝΑΣΣΟΥ 6, 69100 ΚΟΜΟΤΗΝΗ
ΤΗΛ. : 25310 35313, 25310 35314
email : tee_thrace@tee.gr
website : www.teethrakis.gr

ΟΡΘΗ ΕΠΑΝΑΛΗΨΗ

ΚΟΜΟΤΗΝΗ : 02-08-2021
ΑΡΙΘ. ΠΡΩΤ. : 785

Προς
Υπουργό Περιβάλλοντος & Ενέργειας
κ. Κώστα Σκρέκα

Κοιν.
Πρόεδρο ΤΕΕ
κ. Γιώργο Στασινό

Αξιότιμε κ. Υπουργέ

Σε συνεδρίαση η Διοικούσα Επιτροπή του Περιφερειακού Τμήματος Θράκης του Τεχνικού Επιμελητηρίου Ελλάδας αποφάσισε όπως σας αποστείλει, εκ νέου, τις θέσεις του αναφορικά με το νέο πρόγραμμα Εξοικονομώ, ενεργοποιώντας παράλληλα το σύνολο των συναδέλφων, που ασχολούνται με τα Προγράμματα τύπου Εξοικονομώ.

Στα πλαίσια αυτά αποδέχθηκε ερωτηματολόγιο το οποίο συντάχθηκε από την Μόνιμη Επιτροπή Ενέργειας, Φυσικών Πόρων, Κοινωνικής & Περιβαλλοντικής Βιωσιμότητας και το απέστειλε στους συναδέλφους για να συμπληρώσουν το χρονικό διάστημα από 12 Ιουνίου έως 5 Ιουλίου 2021.

Τα αποτελέσματα, τα οποία σας παραθέτουμε, στηρίζουν την πάγια άποψη του ΤΕΕ Θράκης ότι ένα τόσο πετυχημένο πρόγραμμα θα πρέπει να πάψει να επιβραβεύει απλά τους γρήγορους και τυχερούς και θα πρέπει να γίνει πιο σύγχρονο, πιο αντικειμενικό, πιο δίκαιο. Ένα δυναμικό πρόγραμμα.

ΣΤΟΙΧΕΙΑ ΕΡΕΥΝΑΣ

Πραγματοποιήθηκε έρευνα της επιτροπής Μ.Ε. Ενέργειας, Φυσικών Πόρων, Κοινωνικής & Περιβαλλοντικής Βιωσιμότητας με τίτλο «Ερωτηματολόγιο ΤΕΕ ΘΡΑΚΗΣ - ΕΞΟΙΚΟΝΟΜΩ».

Το ερωτηματολόγιο έλαβε 194 απαντήσεις, οι αναλύσεις των οποίων ακολουθούν:

1. Είστε εγγεγραμμένο μέλος του ΤΕΕ;

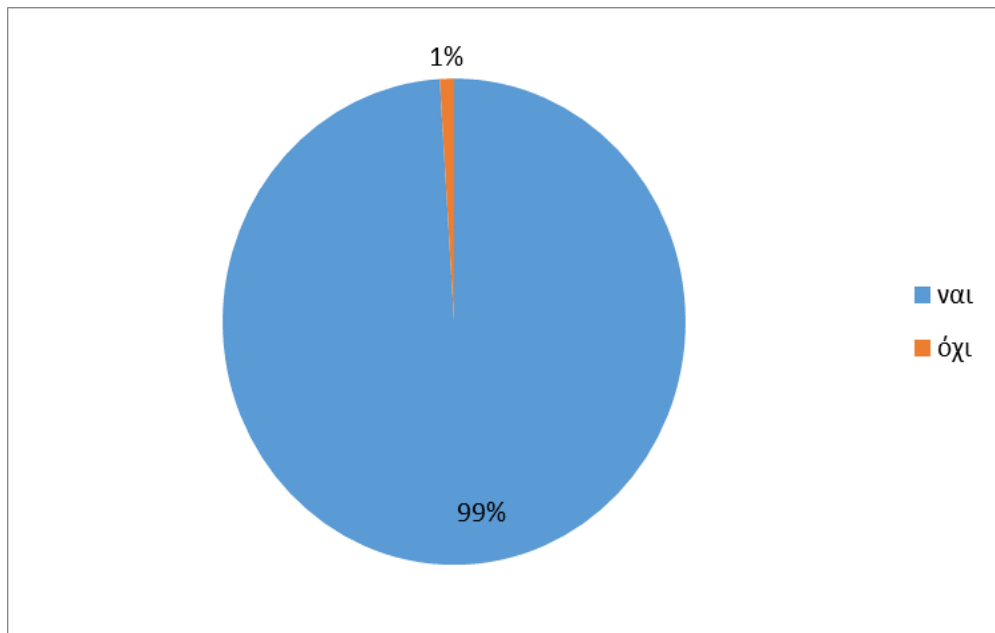

2. Ασχολείστε με το πρόγραμμα Εξοικονομώ;

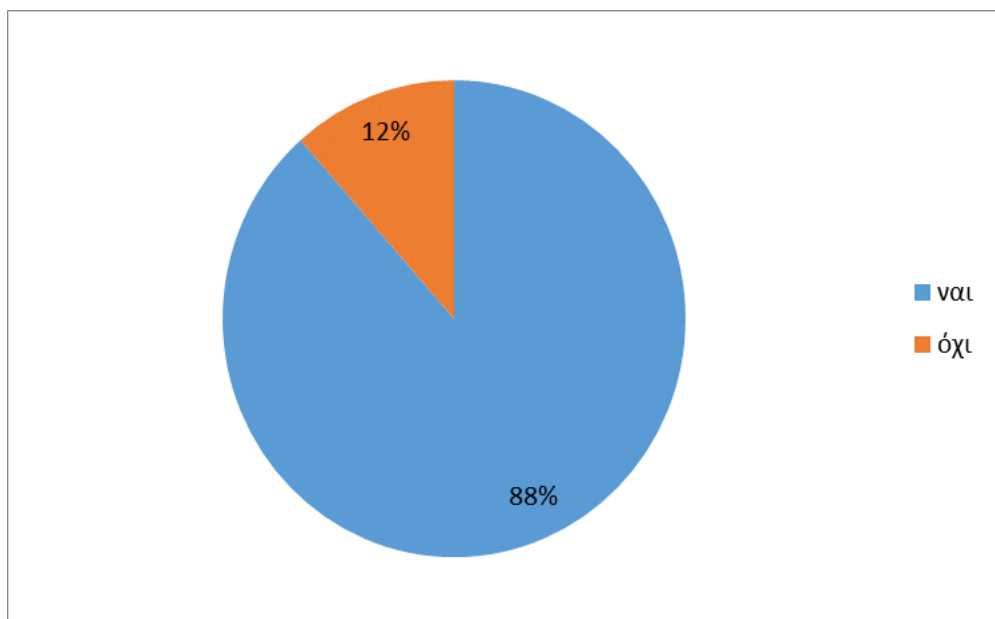

3. Πιστεύετε πως πρέπει να γίνουν αλλαγές στην νέα προκήρυξη του προγράμματος;

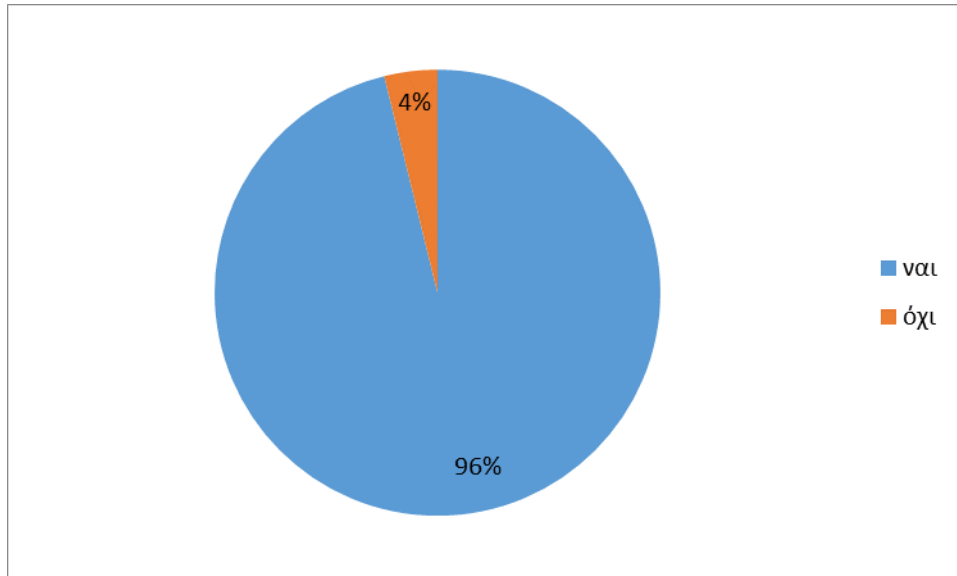

4. Πόσο σημαντική θεωρείτε την συνεργασία και συνδιαμόρφωση του προγράμματος με το Τεχνικό Επιμελητήριο Ελλάδας;

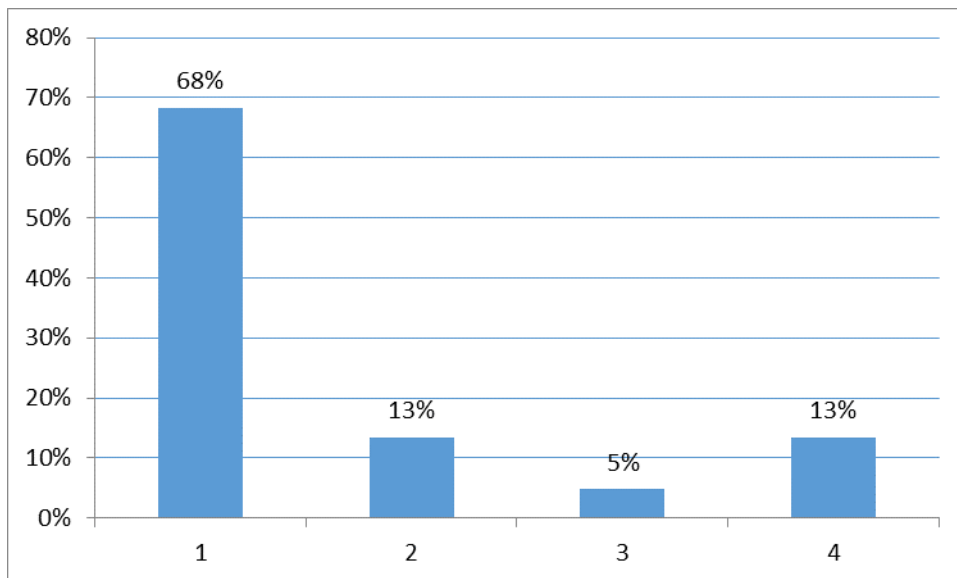

1=πάρα πολύ 2= πολύ 3=λίγο 4= καθόλου

5. Η ενασχόλησή σας με το πρόγραμμα εξοικονομώ είναι:

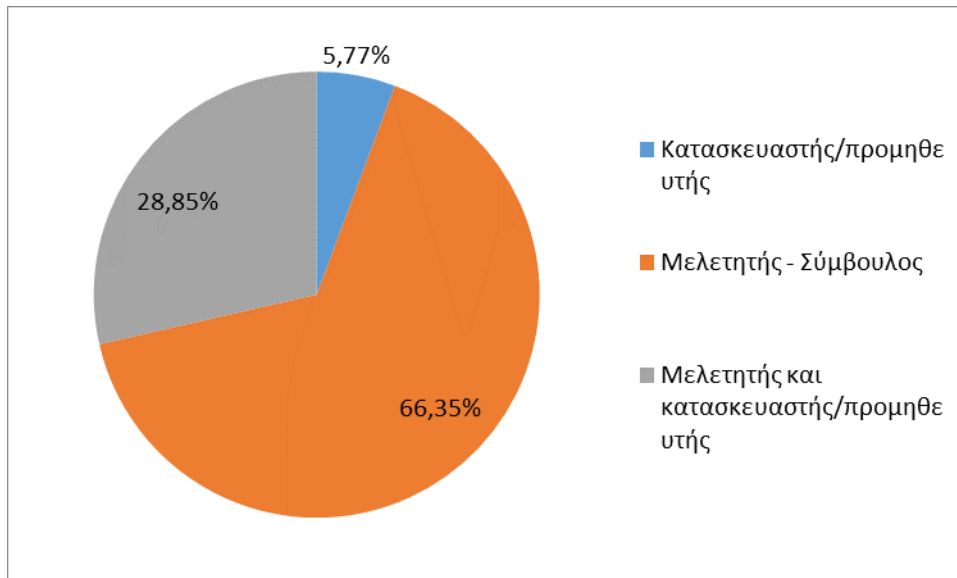

6. Πιστεύετε ότι η διαδικασία υποβολής των αιτήσεων με χρονική προτεραιότητα είναι σωστή;

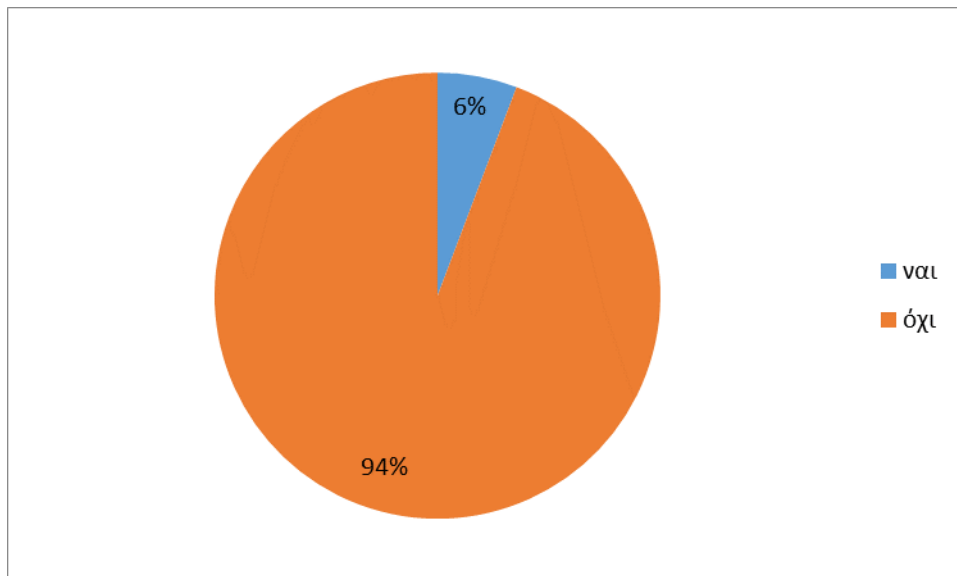

7. Ποιο θεωρείτε πως θα πρέπει να είναι το μέγιστο ποσοστό χρηματοδότησης;

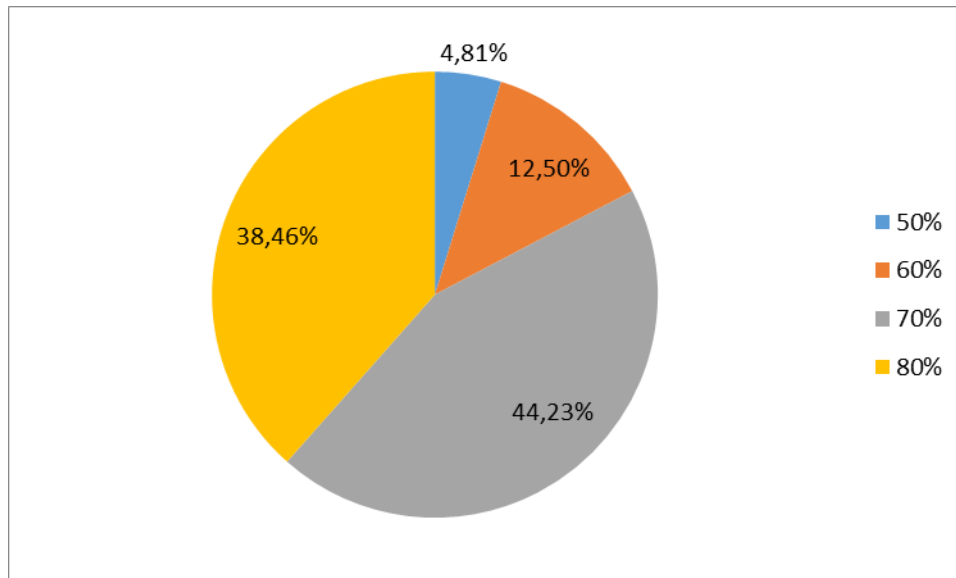

8. Θεωρείτε πως στο πρόγραμμα θα πρέπει να εντάσσονται:

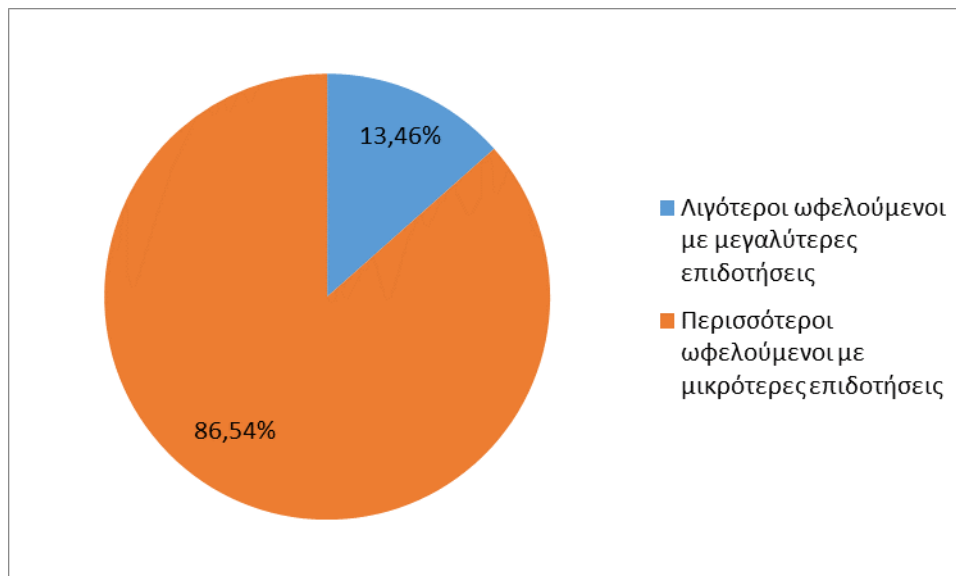

9. Στην περίπτωση συγκριτικής αξιολόγησης που θα πρέπει να δοθεί το βάρος των αξιολογήσεων

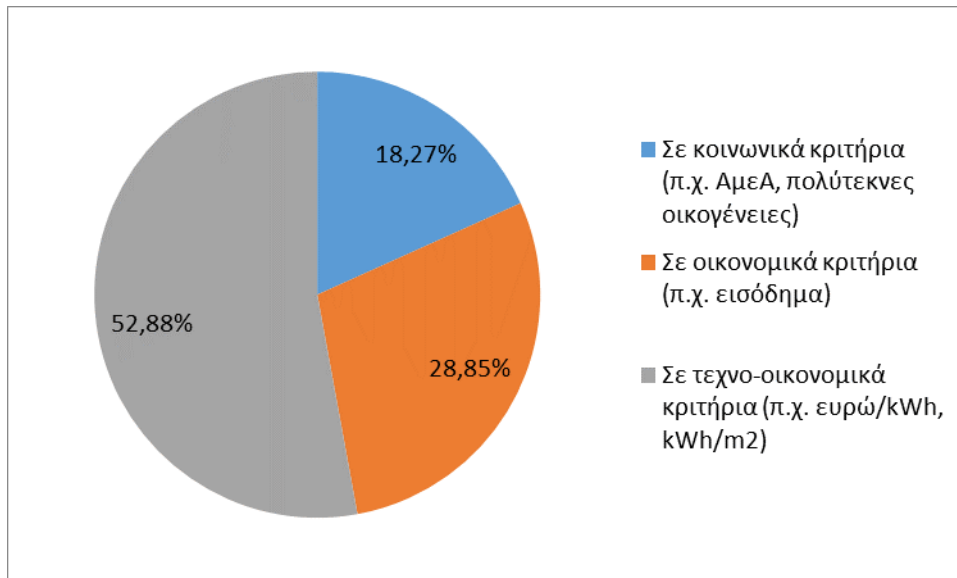

10. Θα έπρεπε εκτός από την προκαταβολή ιδίων κεφαλαίων του ωφελούμενου να δίνεται στον προμηθευτή και προκαταβολή επιδότησης;

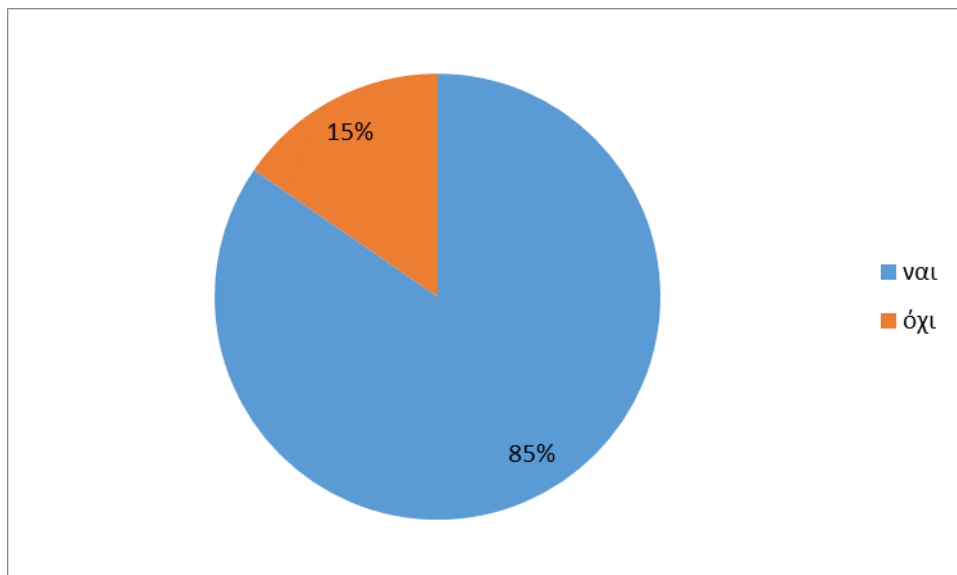

11.Πόσο σημαντική θεωρείτε την εισαγωγή ενδιάμεσης πιστοποίησης/πληρωμής (μία ή και περισσότερων) κατά τη διάρκεια του προγράμματος;

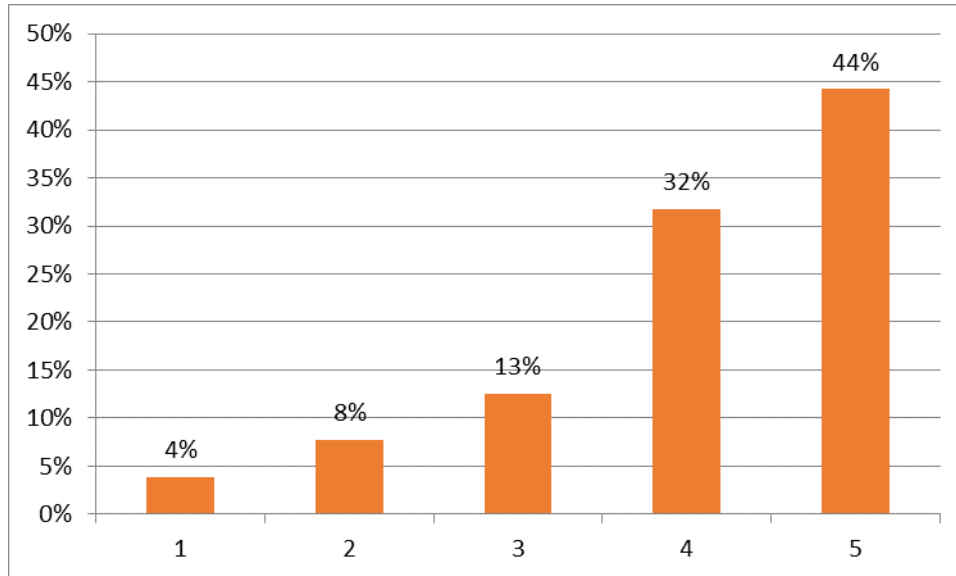

1=καθόλου 2=λίγο 3=πολύ 4=πάρα πολύ 5=καθοριστική

12.Πόσο σημαντική θα ήταν η εγγύηση του Ελληνικού Δημοσίου στα χαμηλά εισοδήματα για την λήψη δανείου:

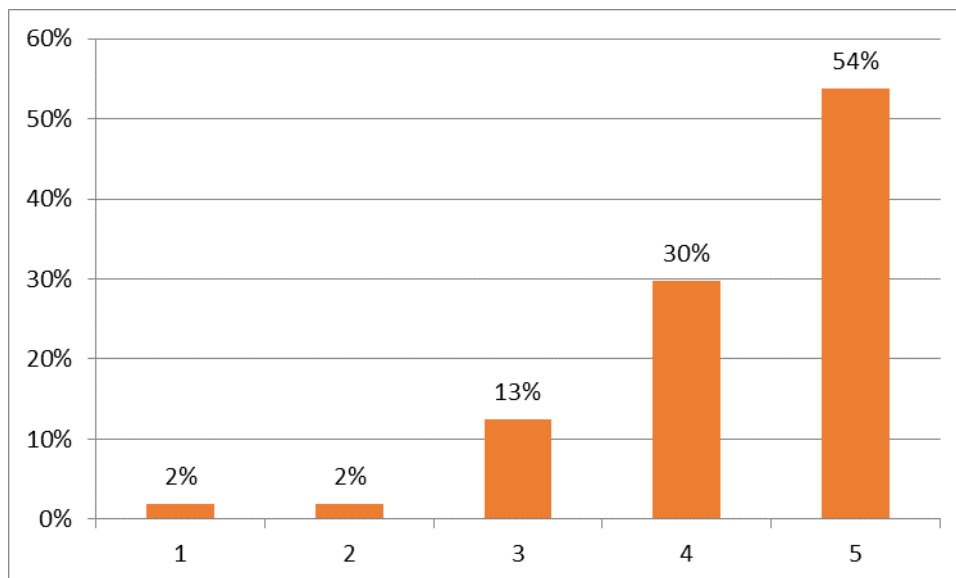

1=καθόλου 2=λίγο 3=πολύ 4=πάρα πολύ 5=καθοριστική

13.Οι υπάρχουσες προτεινόμενες αμοιβές των μηχανικών κρίνονται:

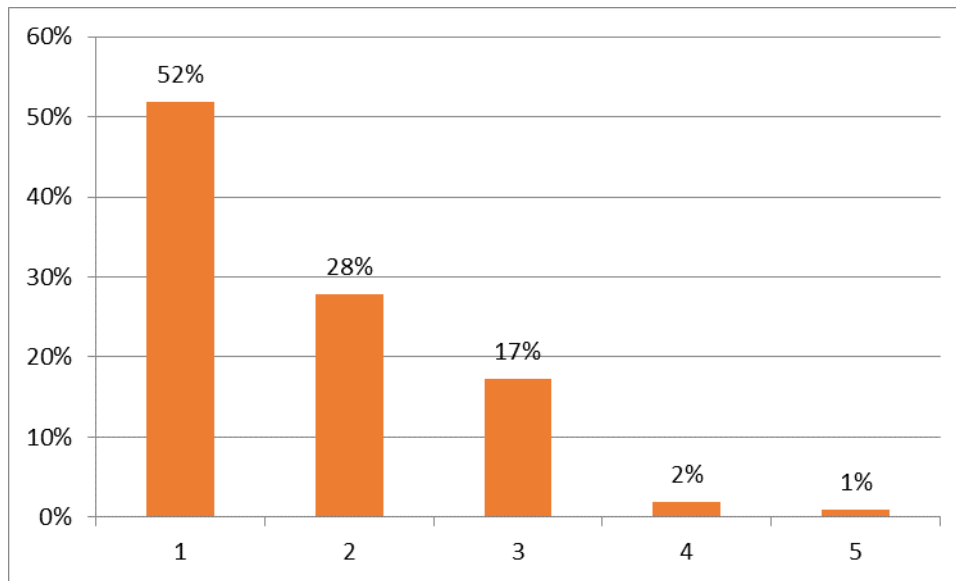

1=πολύ χαμηλές 2=χαμηλές 3=κανονικές 4=υψηλές 5=πολύ υψηλές

14.Είστε ευχαριστημένοι από τη διαδικασία αξιολόγησης των αιτήσεων μέχρι την ολοκλήρωση ενός προγράμματος εξοικονομώ;

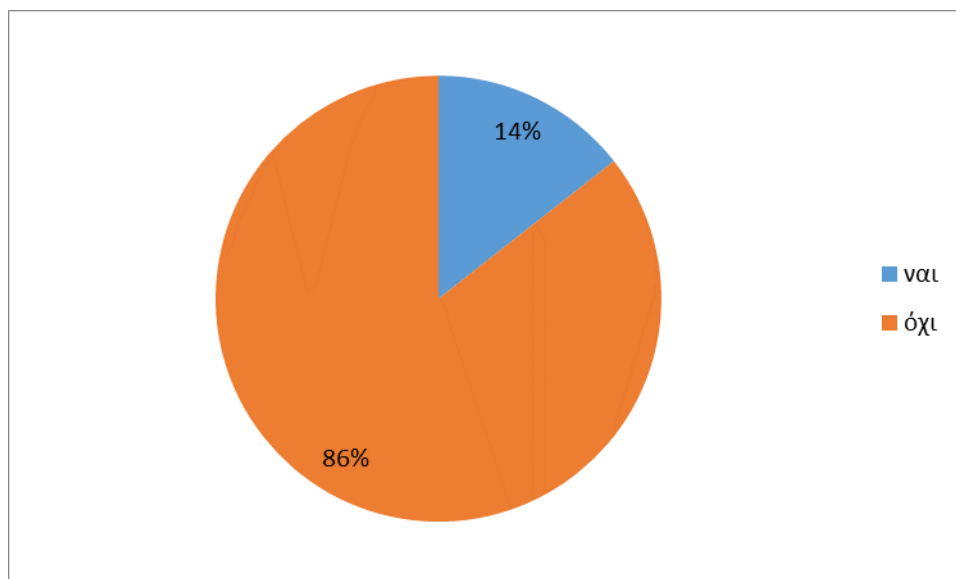

15.Θα συμφωνούσατε να ήταν προαπαιτούμενο η ηλεκτρονική ταυτότητα για το υπό ένταξη κτίριο;

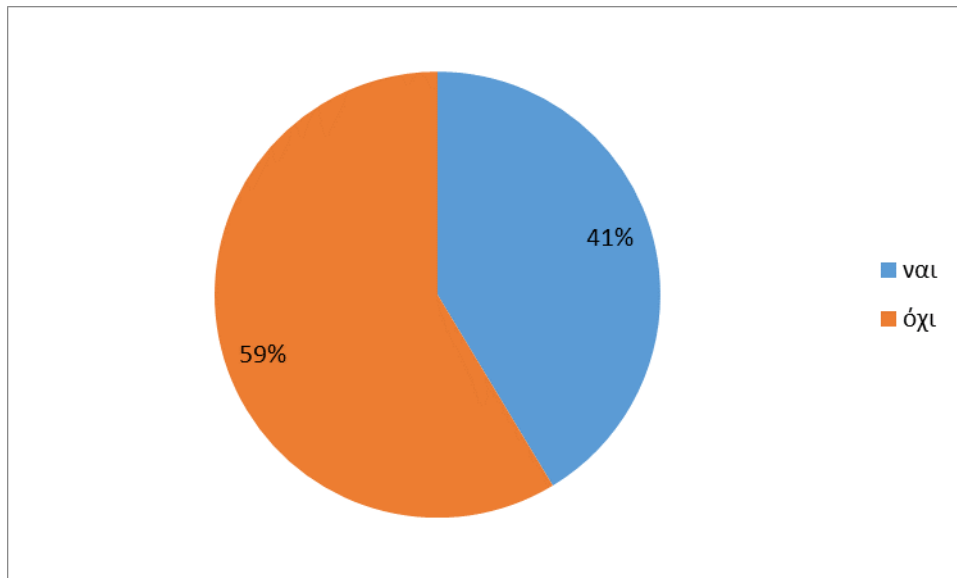

16.Θα πρέπει να υπάρχει λίστα επιλαχόντων (ωφελούμενων)

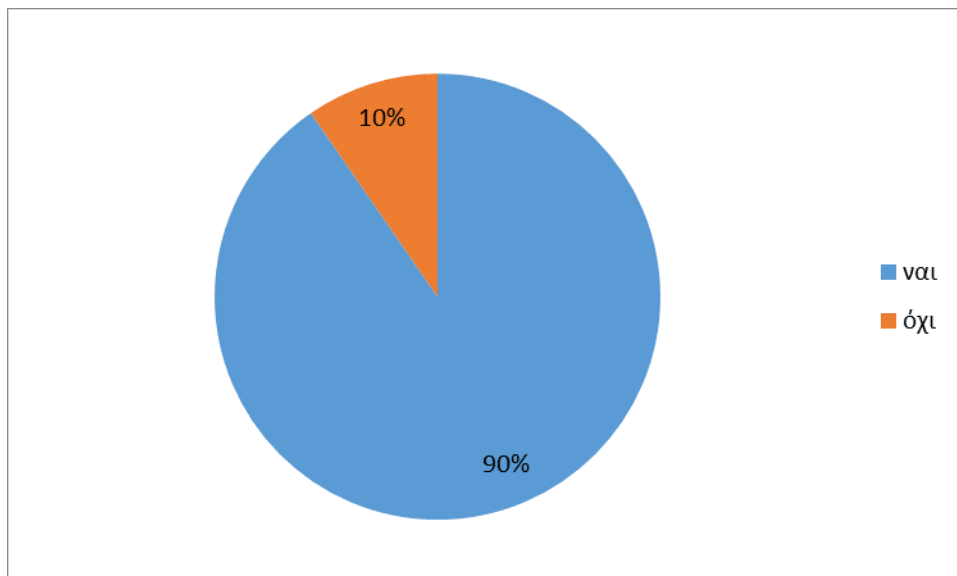

17. Πιστεύετε ότι οι εκταμιεύσεις από την ολοκλήρωση του έργου γίνονται:

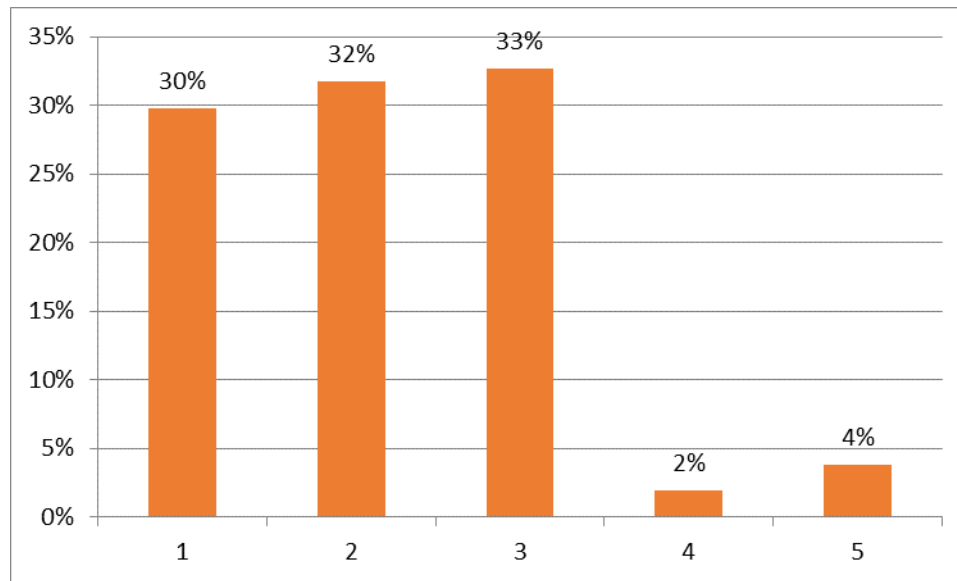

1=πολύ αργά 2=αργά 3=κανονικά 4=γρήγορα 5=πολύ γρήγορα

18. Συμφωνείτε ο Ενεργειακός Επιθεωρητής του Β' ΠΕΑ να προέρχεται από κλήρωση;

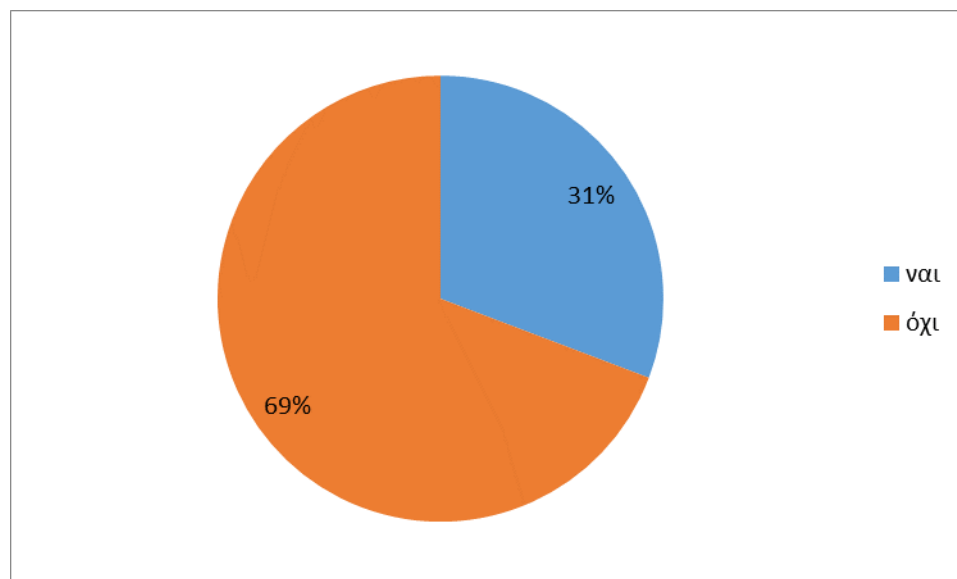

19. Συμφωνείτε ο Ενεργειακός Επιθεωρητής του Β' ΠΕΑ να είναι υποχρεωτικά διαφορετικός από αυτόν του Α' ΠΕΑ;

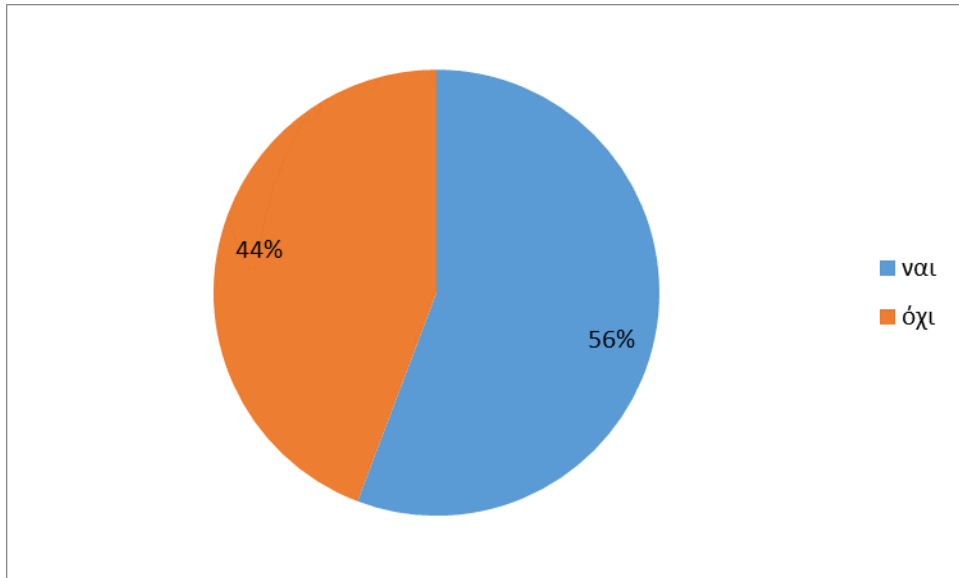

20. Πιστεύετε πως θα πρέπει να επικαιροποιηθούν οι τιμές ανά παρέμβαση μετά την αύξηση των τιμών σε οικοδομικά και λοιπά υλικά;

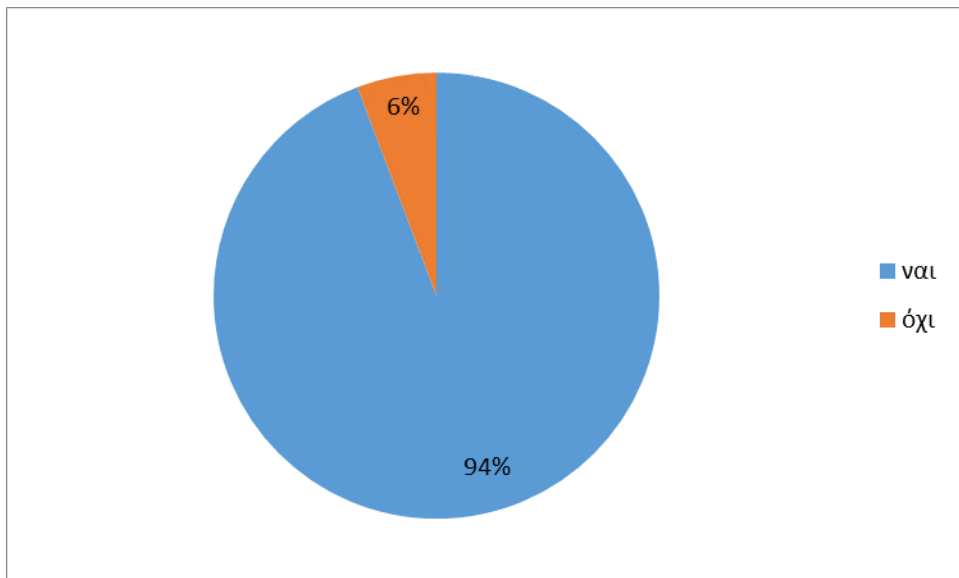

21. Με τα ως τώρα προγράμματα του Εξοικονομώ, από τη στιγμή που ο δυνητικά ωφελούμενος του προγράμματος σας επισκεφτεί στο γραφείο ώστε να πληροφορηθεί και να προετοιμαστεί για την Αίτηση, έως και την τελική εκταμίευση - σε περίπτωση ένταξης - πόσο χρονικό διάστημα θα έχει περάσει?

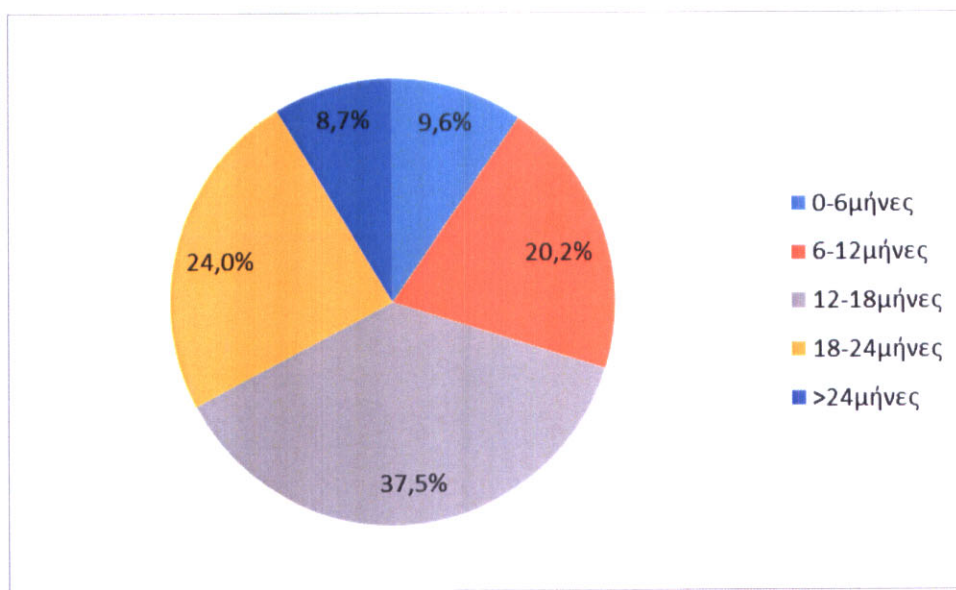

κ. Υπουργέ

Θέλουμε να πιστεύουμε ότι το νέο πρόγραμμα θα είναι πιο δίκαιο και αποτελεσματικό με τη θέσπιση ενεργειακών, κοινωνικών και εισοδηματικών κριτηρίων για την αντιμετώπιση της κλιματικής αλλαγής και την καταπολέμηση της ενεργειακής φτώχειας. Ένα πρόγραμμα το οποίο, με την παροχή κινήτρων για παρεμβάσεις εξοικονόμησης ενέργειας τόσο στον οικιακό όσο και στο δημόσιο κτηριακό τομέα, θα συμβάλει στην μείωση των ενεργειακών αναγκών και της κατανάλωσης συμβατικών καυσίμων, στα πλαίσια της μετάβασης σε ένα «Έξυπνο Σπίτι».

Ο Πρόεδρος
του ΓΕΕ-Θράκης
Δημήτριος Κ. Λουρίκας